



RQ72K Ed. 1 Rev. D  
LISTA DEI MODULI VALIDI

Req. 7.2K

# Vademecum

## -Guida al servizio-



## NORME DI FREQUENZA



Il servizio educativo Valle dei bimbi prevede l'inserimento di bambini di età compresa tra i 12 e i 36 mesi.

Il centro per bambini funziona dalle ore 7.30 alle ore 15.00, dal lunedì al venerdì, dai primi di settembre alla fine di luglio. Dal 1° al 31 luglio sarà attivato un servizio di attività estive rivolto a bambini dai 12 mesi ai 4 anni.

Il calendario annuale di funzionamento viene definito all'inizio dell'anno di frequenza e prevede, oltre alla predetta pausa estiva, sospensioni dell'attività in concomitanza con le festività Nazionali, Natalizie e Pasquali. Entro la fine di settembre, ai genitori viene consegnata la copia del calendario annuale con il dettaglio delle chiusure.



La tassa di iscrizione è di € 60 da versare al momento dell'iscrizione. La quota mensile è correlata ai tempi di permanenza:

1^ fascia **Asilo nido**: entrata dalle 7.30 alle 9.00, uscita dalle 14.00 alle 15.00, la quota è pari a € 200.00 più carnet del servizio mensa (€ 5,00 a pasto).

2^ fascia **Asilo nido**: entrata dalle 7.30 alle 9.00, uscita dalle 12.00 alle 12.30, la quota è pari a € 180.00 senza servizio mensa.

Le rette potranno subire variazioni per l'anno scolastico successivo.

1^ fascia **Sezione Ponte**: entrata dalle 7.30 alle 9.00, uscita dalle 14.00 alle 15.00, la quota è pari a € 190.00 più carnet del servizio mensa.

2^ fascia **Sezione Ponte**: entrata dalle 7.30 alle 9.00, uscita dalle 12.00 alle 12.30, la quota è pari a € 170.00 senza servizio mensa. L'entità del contributo mensile non subisce variazioni in rapporto alla frequenza.



Per riscuotere le quote mensili sarà presente presso la struttura un incaricato dalle ore 8.00 alle ore 9.00 il giovedì e il venerdì della prima settimana di ogni mese. Qualora non fosse possibile effettuare il pagamento con questa modalità è fatta salva la possibilità di pagare direttamente presso la sede della cooperativa sociale ACTL, via Aleardi 4, entro il giorno 10 di ogni mese o tramite bonifico bancario.

L'accettazione dei bambini al centro avviene inderogabilmente dalle 7.30 alle 9.00, così come l'uscita deve avvenire dalle 12.00 alle 12.30 per chi non usufruisce del servizio mensa e dalle 14.00 alle 15.00 per chi usufruisce della mensa. Eventuali eccezioni e ritardi dovranno essere comunicati entro i predetti orari.



In caso di assenza è necessario avvisare il personale educativo in modo tale da permettere le corrette comunicazioni con gli addetti alla preparazione dei pasti. E' buona



norma comunicare la ragione dell'assenza, soprattutto in caso di malattia.

L'entità della retta mensile non subisce variazioni in relazione alla frequenza.

Nel caso di assenza protratta per uno o più mesi l'utente non è esonerato dal pagamento della retta mensile che verrà ridotta del 30%.

Ogni anno dal 1° marzo al 30 aprile va effettuata la riconferma dell'iscrizione al servizio. Le domande saranno valutate secondo l'ordine cronologico.



In caso di rinuncia al servizio nel corso dell'anno l'utente deve darne apposita comunicazione scritta consapevole che la sospensione del pagamento avrà inizio con il primo giorno del mese successivo alla data di consegna della rinuncia.

Per motivi di salute, possono essere accordate, su richiesta, riduzioni del 30% della quota mensile in caso di assenza per



almeno 30 gg. consecutivi anche ricadenti su mesi diversi.

## **ABBIGLIAMENTO E CORREDO**

Si consiglia di portare il bambino con abiti comodi. Nell'eventualità che il bambino si sporcasse è indispensabile lasciare il seguente corredo:

- Un cambio completo da tenere in una busta chiusa plastificata contrassegnata con il nome del bambino



Oltre a ciò:

- Un bavaglino con elastico
- Spazzolino e dentifricio
- Un bicchiere di plastica rigido
- Un pacco (100) salva schede trasparenti
- Una scatola di pennarelli
- Asciugamano con cifre

**Ogni mese, inoltre:**

- Un pacco di pannolini
- Un pacco di carta "panno tutto"
- Un pacco di fazzoletti di carta
- Un pacco di salviette umidificate



E' buona norma riordinare settimanalmente l'armadietto del bambino, controllare che il vestiario sia sempre adeguato, ritirare il bavaglino.

E' possibile portare al nido un piccolo giocattolo o un altro oggetto a cui il bambino sia particolarmente affezionato, soprattutto per i bambini che sono abituati ad addormentarsi con un certo peluche o con il ciuccio. Sarà cura del personale educativo non accettare giocattoli o oggetti ritenuti pericolosi o non adatti all'ambiente del nido.

## **SOMMINISTRAZIONE DEI FARMACI**



Si ricorda che all'asilo non è consentito l'utilizzo di prodotti farmaceutici, cosmetici (pomate e creme varie) o omeopatici forniti dalle famiglie.



## DIETA

L'alimentazione dei bambini è studiata in base alle esigenze dell'età e viene attuata seguendo le indicazioni e le tabelle dietetiche predisposte da esperti dietologi e nutrizionisti. I menù (invernale ed estivo) saranno predisposti privilegiando l'impiego degli alimenti di stagione e ne verrà fornita una copia alle famiglie all'inizio dell'anno scolastico



## PARTECIPAZIONE DELLE FAMIGLIE

Durante l'anno il coinvolgimento delle famiglie verrà promosso attraverso momenti di incontro con il personale, quali riunioni periodiche, colloqui individuali su richiesta, momenti di festa, attività di laboratorio genitori-bambini, uscite di gruppo.

Sulla base degli interessi delle famiglie nel corso dell'anno verranno inoltre proposti incontri con esperti attraverso la realizzazione di riunioni a tema.



## L'INSERIMENTO

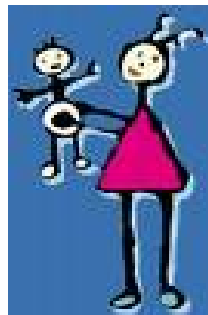

L'inserimento all'asilo è un momento molto delicato nella vita del bambino e del genitore che richiede un passaggio graduale tra famiglia e nido: per questo motivo i genitori sono invitati a fermarsi al nido con il bambino per l'intero periodo di permanenza di questi all'asilo durante l'inserimento.

Al nido i ritmi e le abitudini dei bambini subiscono delle modificazioni; pertanto bisogna lasciare il tempo al bambino di abituarsi alla nuova situazione e di sentirsi sicuro nel nuovo ambiente, anche senza la rassicurante figura dei genitori.

Per questo motivo è indispensabile non avere fretta nel terminare l'inserimento, in quanto un periodo di "avvicinamento" troppo accelerato potrebbe pregiudicare il buon adattamento del bambino. Per lo stesso motivo è necessario che l'inserimento sia effettuato da un unico familiare che si



prenda il tempo di accompagnare il piccolo in questa fase delicata.

Durante l'inserimento è bene che il genitore presente condivida con il piccolo i ritmi e le attività della vita del nido, dalla routine (colazione; cambio) al gioco. Questo periodo è utile anche alla famiglia per farsi un'immagine reale della struttura, per conoscere il posto delle cose del proprio bambino, per familiarizzare con strumenti, materiali e soprattutto serve per conoscere il personale educativo del nido e instaurare un primo legame di fiducia.

Lentamente e per periodi sempre più lunghi il genitore lascerà alle educatrici il compito di far ambientare il bambino, assicurandolo e salutandolo prima di lasciarlo.

Si ricorda che il saluto prima dell'allontanamento è assolutamente indispensabile: con il saluto, ed il ritmico ritorno del genitore, il bambino viene infatti rassicurato sulla temporaneità dell'assenza ("la mamma va via poi ritorna a prenderti"), riesce a tollerare la separazione e può



impegnarsi serenamente nelle attività di gioco ed esplorazione.

L'inserimento dura mediamente una settimana/dieci giorni. In questo periodo il genitore deve garantire la sua presenza al fianco del bambino con le modalità che, di volta in volta, verranno suggerite dalle educatrici.

E' di fondamentale importanza che dubbi e incertezze dei genitori vengano chiariti in questa fase in quanto i bambini sono in grado di percepire qualunque perplessità dei propri genitori, trasformandola in un rifiuto più o meno grave verso le educatrici o la vita del nido.



## IL SALUTO DI OGNI GIORNO

E' importante che anche il saluto quotidiano avvenga in un clima sereno; per questo chiediamo al genitore che accompagna il bambino di dedicargli un paio di minuti per un saluto senza fretta; contemporaneamente



segnaliamo che anche un saluto troppo lungo non è il modo più corretto per aiutarlo ad accettare la separazione.

I genitori possono intrattenersi all'interno del nido per tutto il tempo necessario per l'inserimento e il ritiro del bambino e per lo scambio delle dovute informazioni con le educatrici. Tale permanenza però non deve recare intralcio allo svolgimento della normale attività, né deve essere fonte di turbamento per gli altri bambini i cui genitori non sono presenti.



**Telefoni utili:**



**VALLE DEI BIMBI      3939894215**

Dott.ssa Adalgisa Dante  
(Dirigente Coop. ACTL NEW) 0744/420106

Dott.ssa Giulia De Santis    3333141200

Dott.ssa Cristina Crisanti    3334113373

